

77 logements

26-28, rue Caruel de Saint-Martin
78150 LE CHESNAY

PRODERIM

40, bd Henri Sellier - 92150 SURESNES

Plan du bien attaché au groupe de parts correspondant
(Etabli sur la base des plans de permis de construire, sans visite sur site.)

T2	01-2Pb	R+1
----	--------	-----

SURFACE HABITABLE DU PERMIS DE CONSTRUIRE : 51.52 m²

BALCON : 8.40 m²

REPERAGE

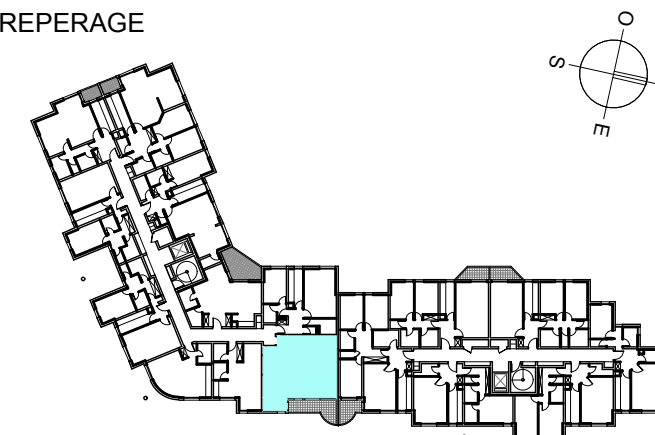

NOTA

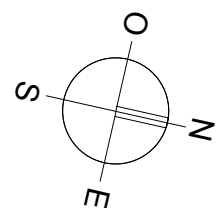
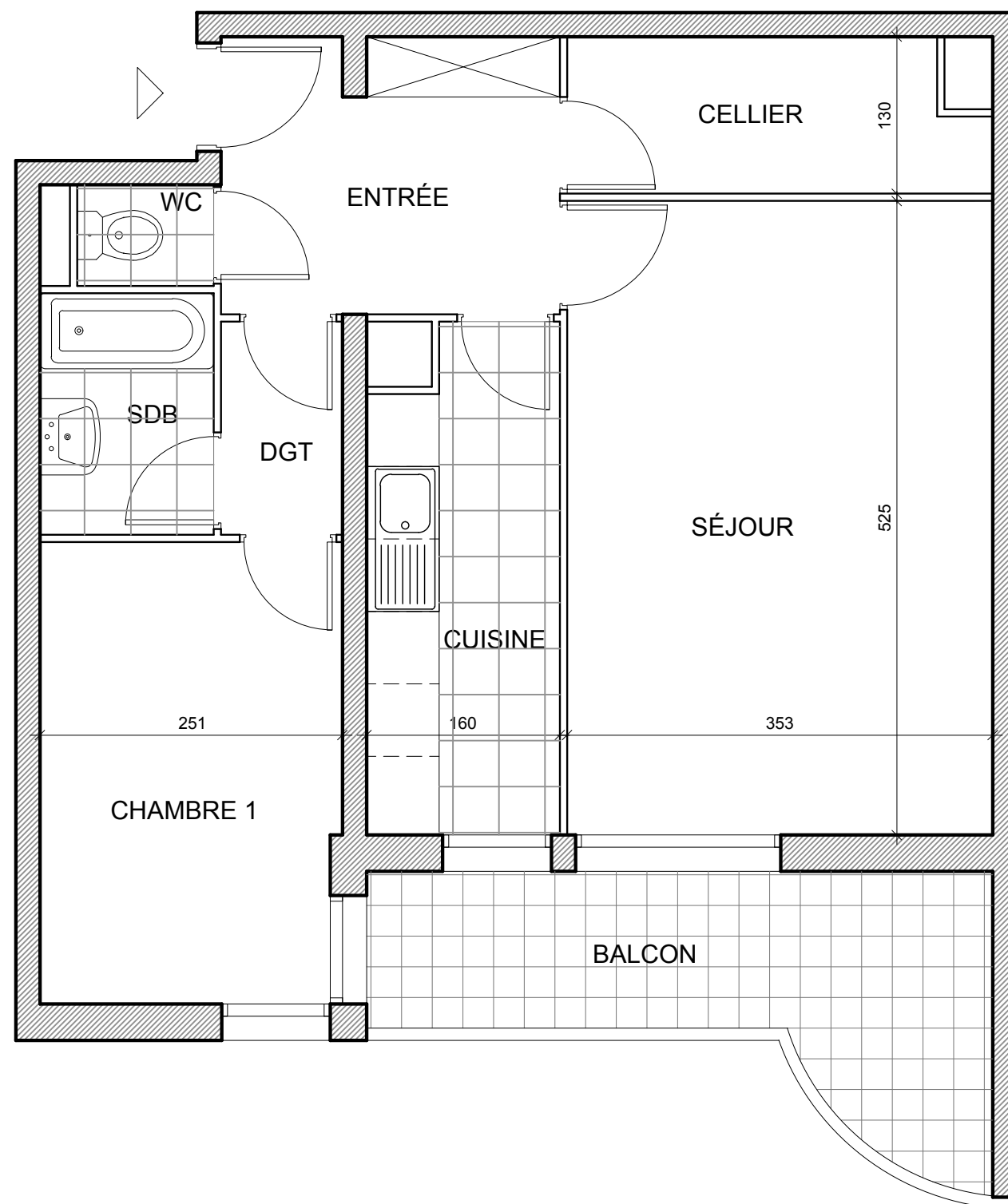

NOM DU RESERVATAIRE

DATE

VISA RESERVATAIRE

VISA RESERVANT

ECHELLE



DATE
19/06/2019

INDICE
C

REFERENCE
01-2Pb